

GUIA BÁSICO PARA CONFIGURAÇÃO DE ROTEADOR



Modelo: DI-524 D-Link

Leste
TELECOM

CONFERINDO AS CONEXÕES FÍSICAS

DI-524 D-Link

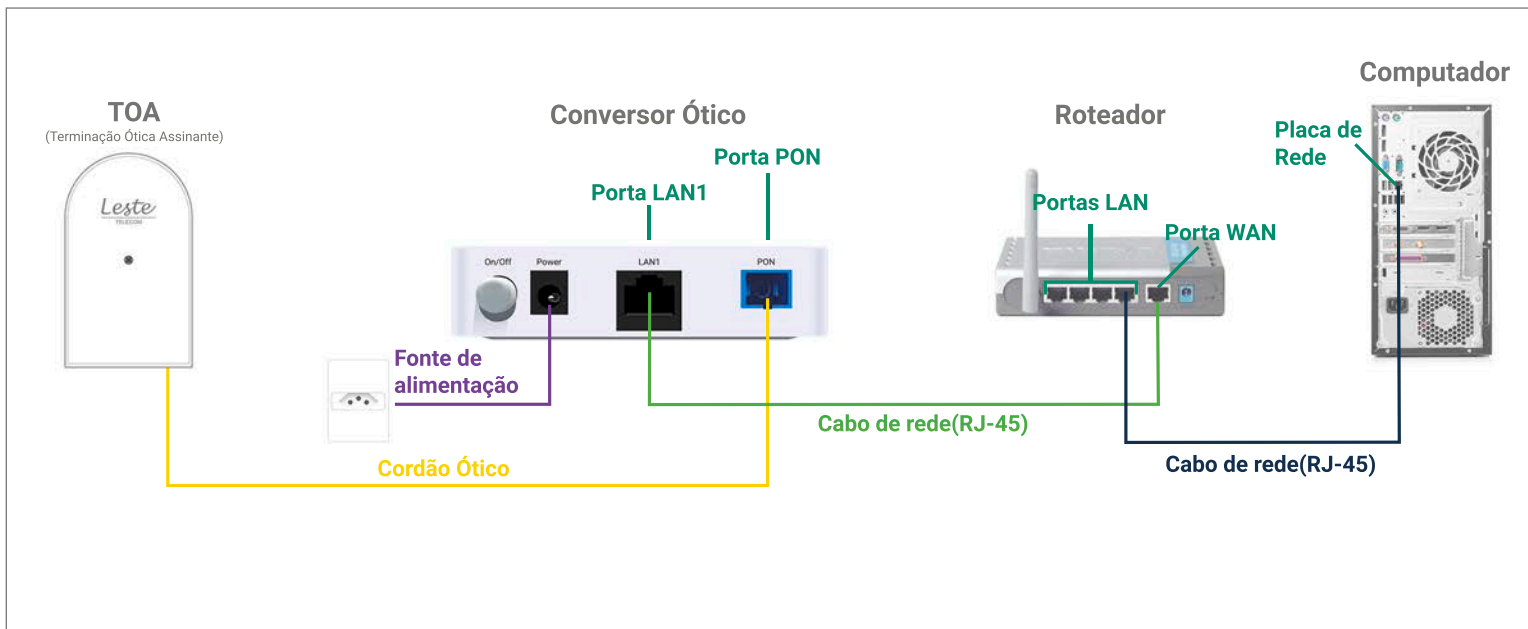
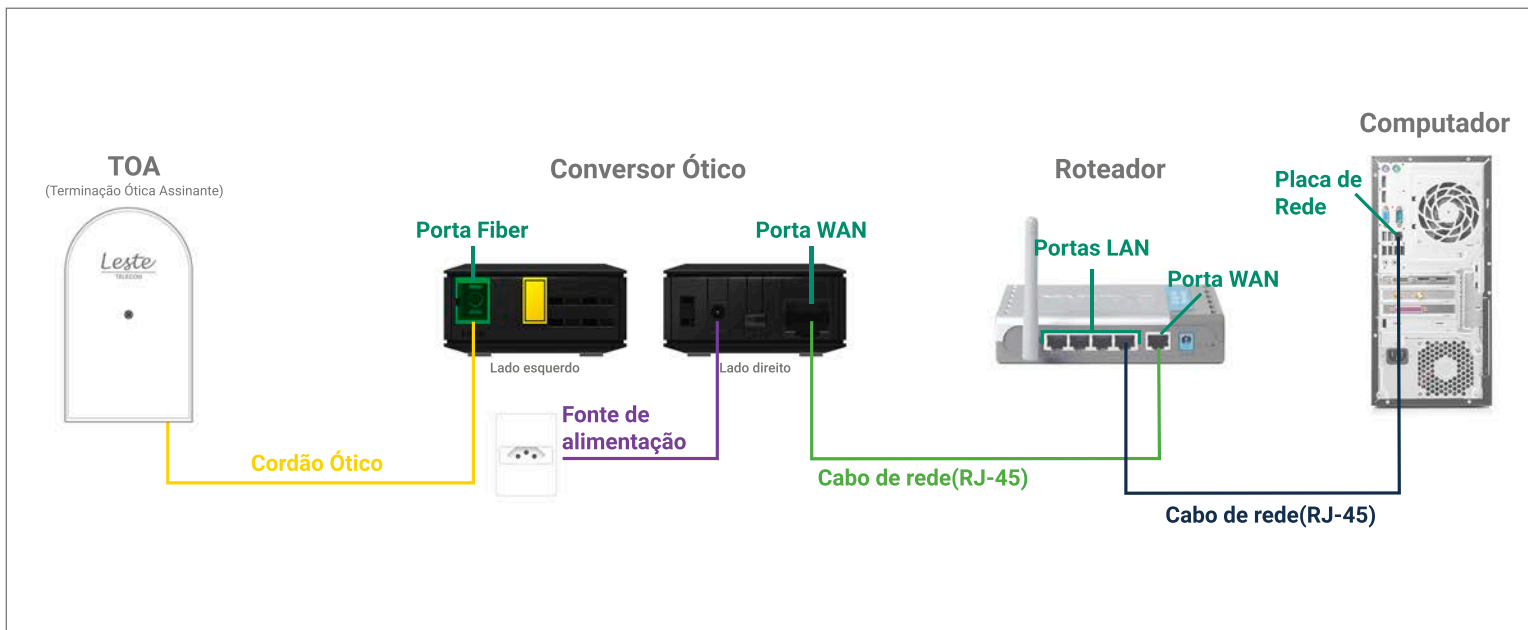

Se o conversor ótico estiver conectado ao seu computador, desconecte a ponta deste cabo e conecte a mesma ponta na **Porta WAN** do seu roteador.

ACESSANDO A INTERFACE DO ROTEADOR

DI-524 D-Link

1. Clique com o botão direito do mouse no ícone “rede”, na barra de tarefas para acessar a central de rede e compartilhamento.

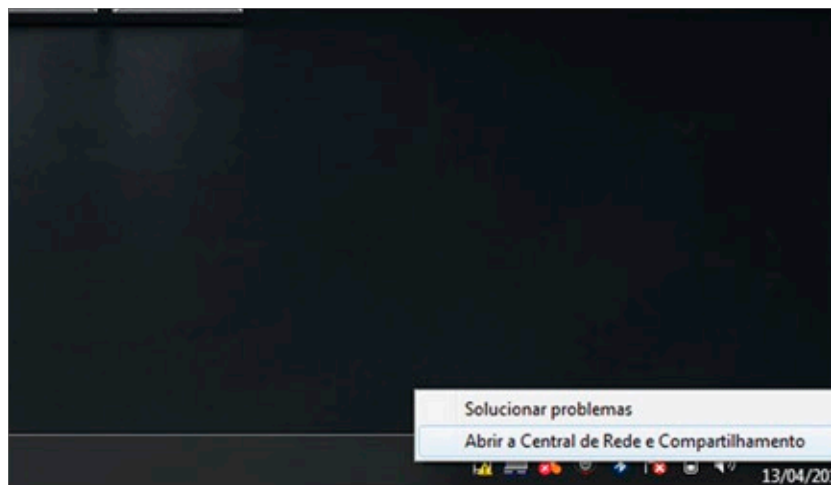

2. Clique na opção “Alterar as configurações do adaptador”.

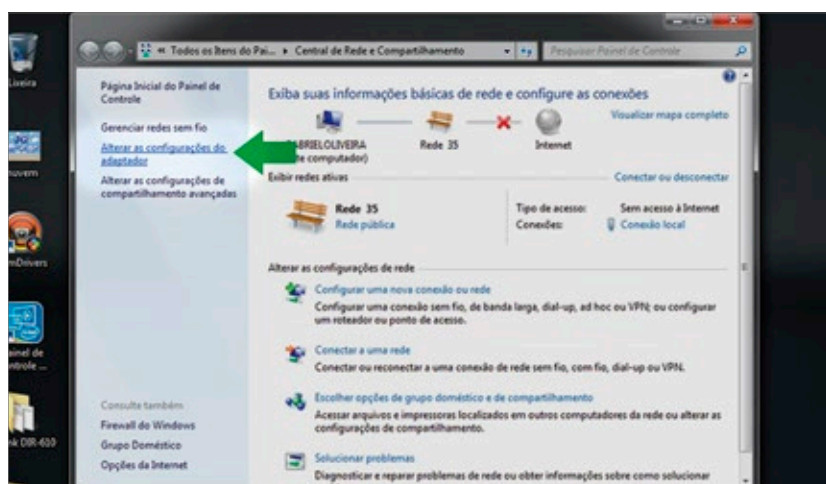

ACESSANDO A INTERFACE DO ROTEADOR

DI-524 D-Link

3. Clique com o botão direito do mouse no ícone “Conexão Local”, em seguida clique na opção “Status” e depois “Detalhes...”

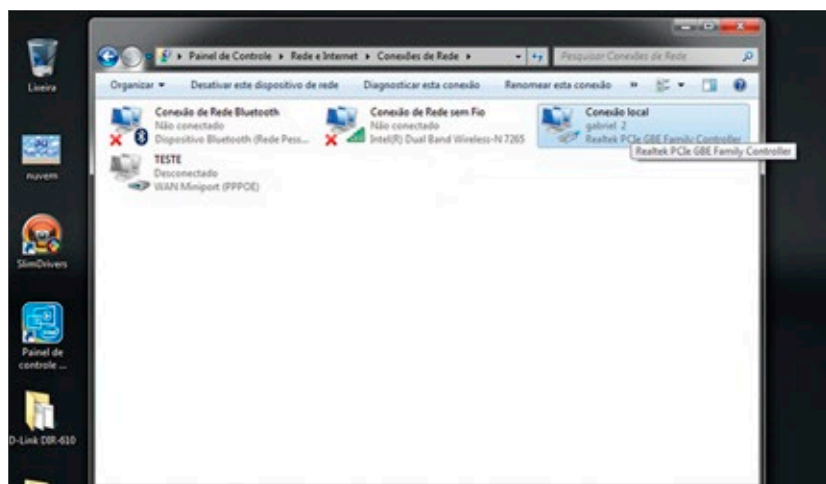

4. Copie o “Gateway Padrão”.

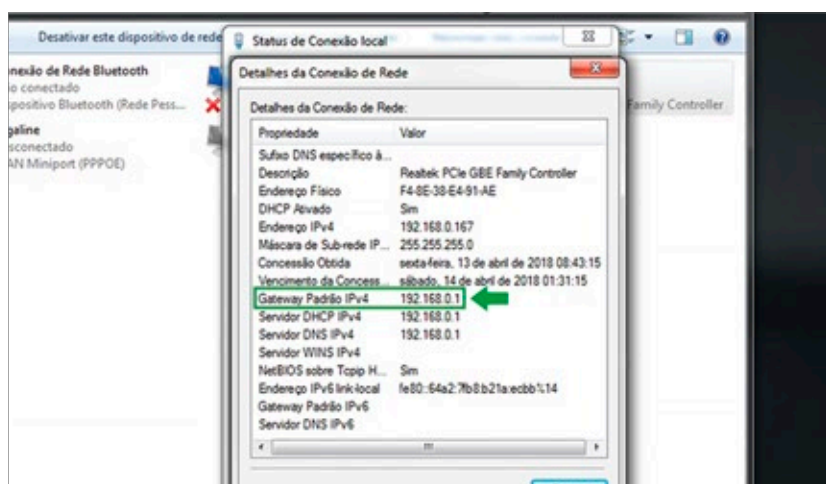

ACESSANDO A INTERFACE DO ROTEADOR

DI-524 D-Link

5. Abra o seu navegador padrão e copie o "Gateway Padrão" na barra de endereço e pressione a tecla "Enter".

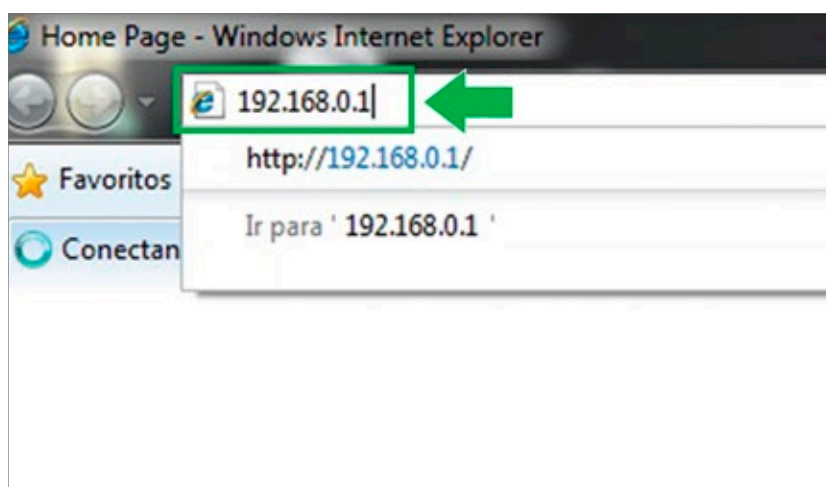

6. No campo "Nome de usuário" digite "admin" e mantenha o campo "Senha" em branco. Agora clique na opção "OK".

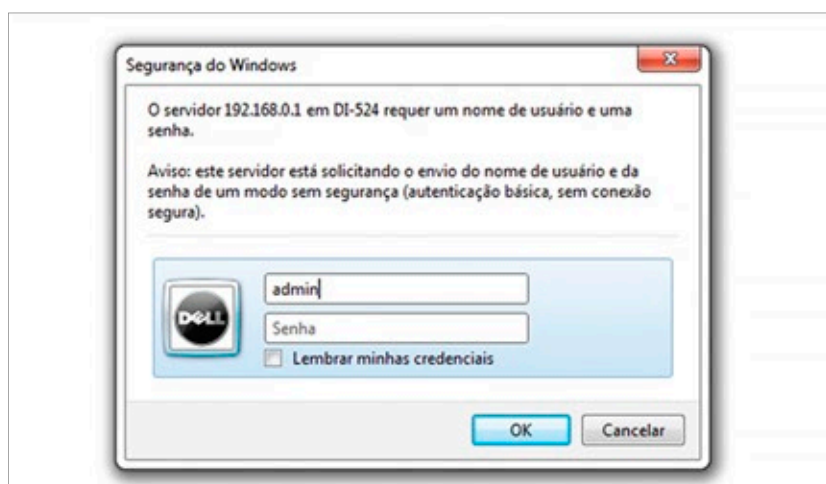

CONFIGURANDO A CONEXÃO PPPOE

DI-524 D-Link

1. Clique na opção "WAN".
2. Na aba Home, preencha o campo "User Name" com login, nos campos "Password" e "Retype Password" com a senha.
3. Em Connect mode select marque a opção "Always-on".

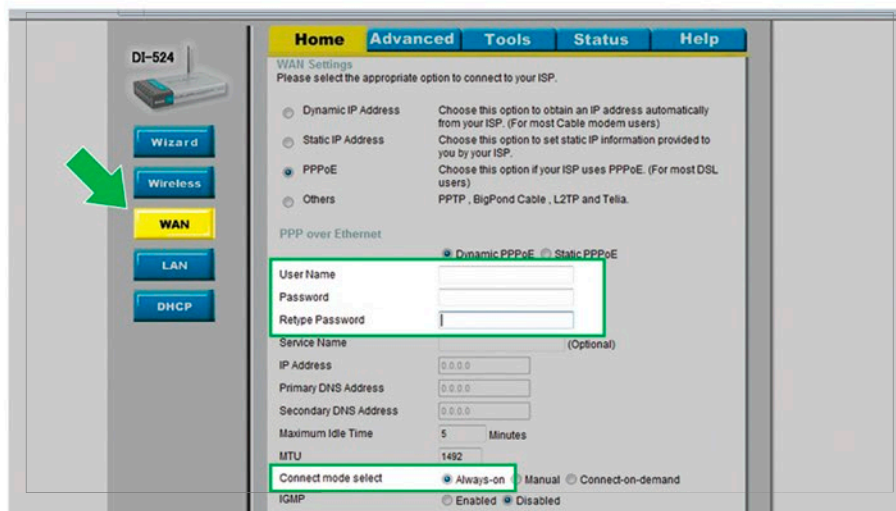

The screenshot displays the WAN configuration page for a D-Link DI-524 router. On the left sidebar, the 'WAN' button is highlighted in yellow and pointed to by a green arrow. The main content area is titled 'WAN Settings' and includes a navigation bar with 'Home', 'Advanced', 'Tools', 'Status', and 'Help'. Under 'WAN Settings', there are radio buttons for 'Dynamic IP Address', 'Static IP Address', 'PPPoE' (which is selected), and 'Others'. Below this, the 'PPP over Ethernet' section is expanded, showing 'Dynamic PPPoE' selected. The 'User Name', 'Password', and 'Retype Password' fields are highlighted with a green box. Other fields include 'Service Name', 'IP Address', 'Primary DNS Address', 'Secondary DNS Address', 'Maximum Idle Time' (set to 5 minutes), and 'MTU' (set to 1492). The 'Connect mode select' is set to 'Always-on', and 'IGMP' is set to 'Disabled'.

CONFIGURANDO A CONEXÃO WIRELESS

DI-524 D-Link

1. Clique em “Wireless” para configurar a rede Wi-fi. No campo “Network ID(SSID)” digite o nome da rede Wi-fi.
2. No campo “Security” selecione a opção “WPA2-PSK(AES)”.
3. No campo “Preshare Key” digite a senha da sua rede Wi-fi.
4. Em seguida clique em “Apply”.

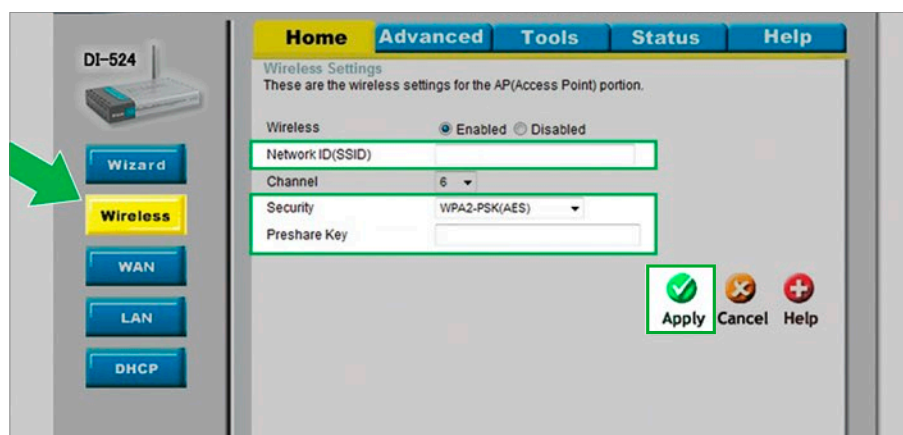

CONSIDERAÇÕES FINAIS

OBSERVAÇÕES

Caso não consiga acessar a interface do roteador ao inserir o Gateway Padrão no navegador, verifique se o DHCP está ativo na placa de rede. Caso não, ative.

O Nome de usuário e senha do provedor são informados no ato da instalação para o responsável presente.

Essa informação também pode ser solicitada entrando em contato com a empresa através dos canais de atendimento: (21) 2020-1300, por e-mail sac@lestetelecom.com ou pelo Inbox na página www.facebook.com.br/lestetelecom

A senha da rede Wi-fi tem que possuir no mínimo 8 dígitos. É recomendável que se utilize letras e números.